



# Priručnik o sigurnom skladištenju

Rad, korišćenje, pregled i održavanje skladišnih podesta



---

## SAŽETAK

### PRIRUČNIK ZA UPOTREBU I ODRŽAVANJE SKLADIŠNIH PODESTA

<b>3</b>	<b>Uvod</b>
<b>4</b>	<b>Elementi skladišnih podesta</b>
4	Ploča ili kovana ploča
5	Konstrukcija skladišnog podesta
5	Sigma skladišni podest
5	GL skladišni podest
5	Kombinirani skladišni podest
7	Pod skladišnog podesta
8	Ograde i vrata
9	Stubišta i podesti
<b>10</b>	<b>Za razmotriti</b>

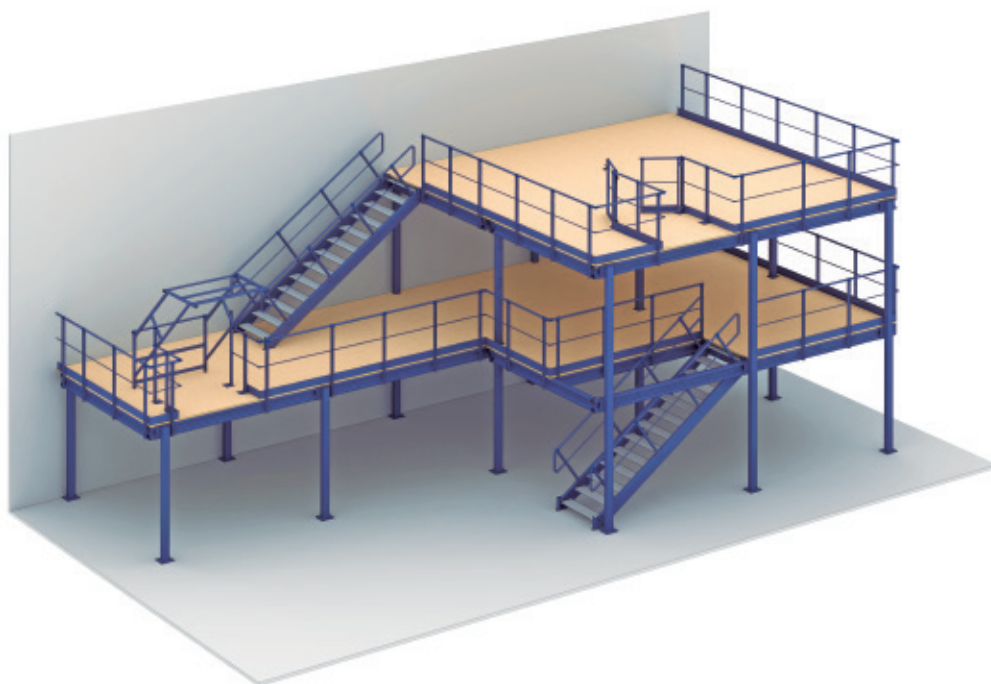



## UVOD

Produktivnosti i radni uvjeti su temeljni kada je riječ o skladištenju. Potrebno je voditi računa o uspostavljanju sigurnih uvjeta za uporabu opreme za skladištenje, izbjegavajući izlaganje osoblja bilo kakvom riziku.

Dobro očuvan skladišni podest olakšava obavljanje poslova unutar samog skladišta. Međutim, pogrešna uporaba elemenata unutar skladišta može prouzročiti nesreću.

S ciljem izbjegavanja situacija koje predstavljaju rizik od ozljeda za osobe, skupih prekida usluga ili štete na instalacijama ili robi, preporuča se poduzimanje sljedećih mjera:

- **Prevenција:** osposobljavanje osoblja za pravilnu uporabu instalacije i opreme.
- **Pregled:** osoblje treba neprestano voditi računa o tome da se zadovolje svi optimalni uvjeti za uporabu.
- **Održavanje:** odmah je potrebno ispraviti grešku ili neispravnost bilo kojeg dijela skladišta.

Racionalna i sigurna uporaba instalacije postiže se suradnjom između korisnika i proizvođača predmetnog sektora.

Mecalux grupa izradila je ovaj priručnik kako bi svojim klijentima pružila savjete o pravilnom korištenju skladišnih podesta i njihovih konstrukcija. Za njegovu izradu uzete su u obzir preporuke europskih organizacija i europske norme EN 15635 "Čelični nepokretni skladišni sustavi. Primjena i održavanje skladišne opreme".

### VAŽNO!

Klijent je odgovoran za nadzor, korištenje i stanje instalacije.

Također je odgovoran i za prosljeđivanje sadržaja ovog priručnika korisnicima i osobama koje su odgovorne za skladište.

Korisnik se mora pridržavati posebnih propisa za ovu vrstu instalacije koji su na snazi u svakoj zemlji.



---

## ELEMENTI SKLADIŠNIH PODESTA

Osnovni elementi skladišnog podesta su:

- Ploča ili kovana ploča.
- Konstrukcija skladišnog podesta.
- Pod skladišnog podesta.
- Ograde i vrata.
- Stubišta i podesti.

Svaka instalacija može uključivati sve elemente ili samo dio. Mogu se vidjeti u dostavljenim planovima i u izvješću ponude.

### PLOČA ILI KOVANA PLOČA

Ploča ili kovana ploča je osnovni konstruktivni element koji se najčešće sastoji od betonske mase ili armiranog betona. Za konstrukciju se mora uzeti u obzir sljedeće:

- **Podaci o stabilnosti i otpornosti** moraju biti primjereni kako bi izdržali teret koji prenosi skladišni podest i oprema za dobavu.
- **Debljina ploče ili kovane ploče** mora biti prikladna kako bi se mogla ugraditi sidrišta baza stupova skladišnih podesta.
- **Planimetrija ili niveliranje ploče** mora biti u skladu s normom EN 15620.

Podovi od keramike, terrazza ili asfalta nisu prikladni za apsorpiranje opterećenja koje prenosi konstrukcija.



## KONSTRUKCIJA SKLADIŠNOG PODESTA

Konstrukcija skladišnog poesta se u osnovi sastoji od sljedećih komponenti:

- Stupovi
- Glavne grede
- Sekundarne grede

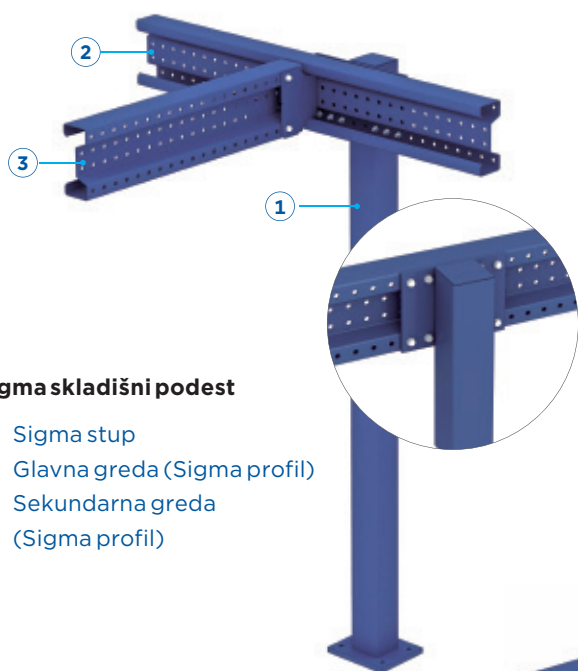

### Sigma skladišni podest

1. Sigma stup
2. Glavna greda (Sigma profil)
3. Sekundarna greda (Sigma profil)



### GL skladišni podest

1. HEA GL stup
2. Glavna greda
3. Sekundarna greda



### Kombinirani skladišni podest

1. HEA GL stup
2. Glavna greda
3. Sekundarna greda (Sigma profil)

Sekundarne grede prenose opterećenje na glavne grede koje se rasterećuju na stupove. Stupovi su odgovorni za prijenos napora s podesta na ploču ili kovanu ploču.

GL sustav je najprikladniji kada se od konstrukcije skladišnog poesta zahtijeva određeno ponašanje pri požaru.



Svaki projekt temelji se na potrebama i zahtjevima:

- Uporaba za koju je namijenjen skladišni podest.
- Treba poštivati udaljenosti ili raspone između stupova.
- Preopterećenja koja su uzeta u obzir.
- Slobodna visina prolaza.
- Potrebna vrsta poda.

Na temelju ovih zahtjeva Mecalux predlaže idealan sustav konstrukcije:



#### **Sigma skladišni podest**

Sustav za preopterećenja i male ili srednje raspone. Konstrukcija je sastavljena od hladno oblikovanih elemenata Sigma profila.



#### **GL skladišni podest**

Sustav koji je prikladan za velike raspone i srednja ili velika preopterećenja. Konstrukcija je izgrađena od standardiziranih toplo valjanih profila (IPN, IPE, itd.).

Preporuča se kada konstrukcija skladišnog podesta mora opravdati određeno ponašanje pri požaru te se kombinira sa zaštitnim sustavima koji postoje na tržištu, poput intumescentne boje.



#### **Kombinirani skladišni podest**

Koristi se za izgradnju velikih konstrukcija koje kombiniraju dva prethodna sustava. Konstrukciju čine glavne grede na bazi standardiziranih profila i sekundarne grede sa Sigma profilima.

**POD SKLADIŠNOG PODESTA**

Ovisno o potrebama svakog projekta, pod skladišnog podesta može biti od:

- Strukture od iverice
- Ploča od iverice + završna obrada od lima
- Metalni podovi

**Podovi od iverice**

Pod od iverice

**Metalni podovi**

Žljebasti metal

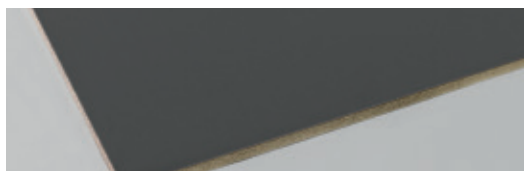

Pod od iverice oplemenjene melaminskom folijom MA/ML

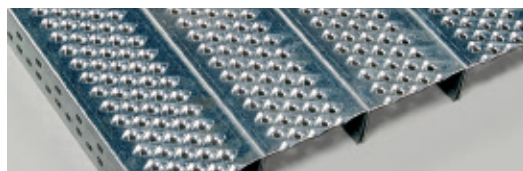

Perforirani metal



Drveni pod s limom

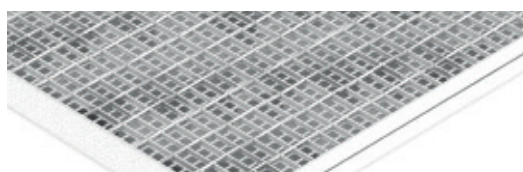

Metalna rešetka



## OGRADE I VRATA

Obvezna je ugradnja ograda oko cijelog skladišnog podesta koji ne graniči sa zidovima.

U slučaju da je potrebno omogućiti prostor za pristup robi, moraju se otvoriti rupe u ogradi. Te je rupe potrebno zaštititi sustavima koji sprječavaju da ostanu nezaštićene.



Ograda



Pokretna vrata



Okretna vrata

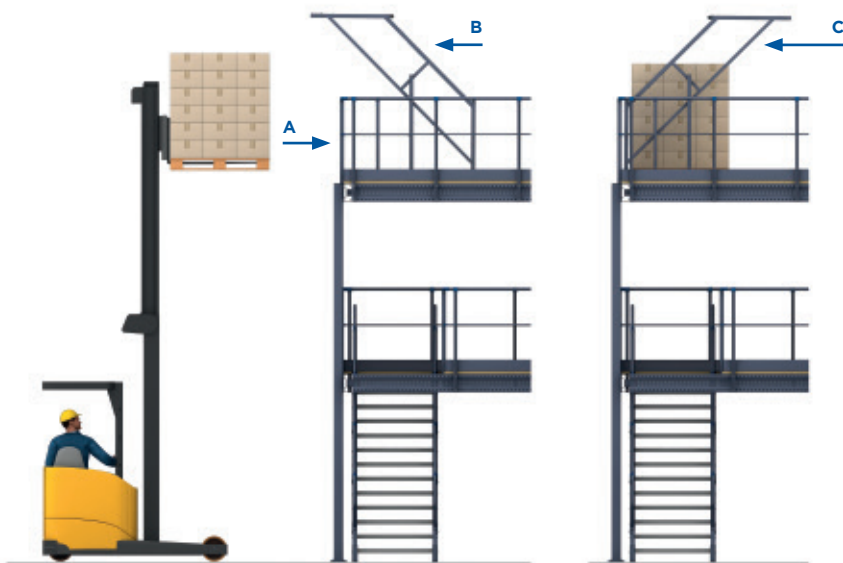

- A. Pristup viličaru
- B. Sigurnosna vrata: pristup zatvoren za osoblje i otvoren za viličare
- C. Sigurnosna vrata: pristup zatvoren za viličare i otvoren za osoblje



## SUBIŠTA I PODESTI

Najveća visina koju treba pokriti u jednom rasponu ne smije biti veća od 3 m.  
Ako je potrebno premostiti veće visine, potrebno je ugraditi stepenice s podestom.

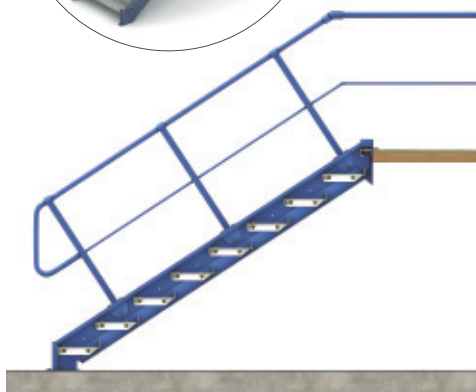

Stubišta bez podesta

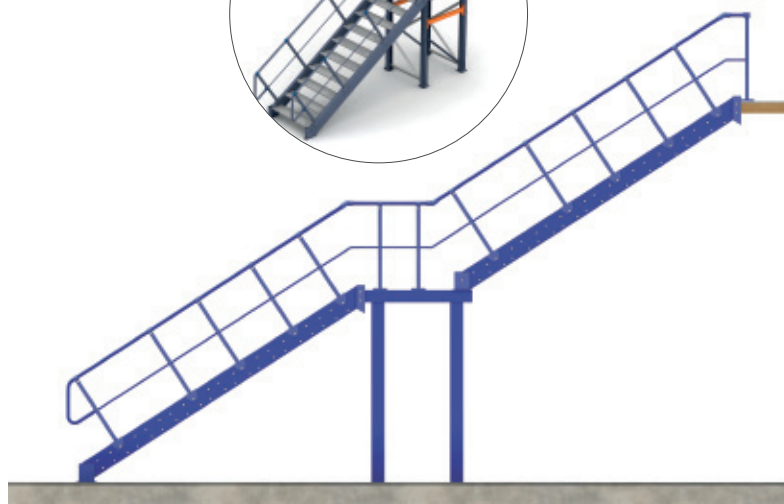

Stubišta s podestom (dvokrako stubište s podestom)

## Za razmotriti

Slijedi popis svih aspekata koje korisnik skladišnog podesta mora uzeti u obzir kako bi smanjio rizike i izbjegao nezgode. Izuzetno je važno da se korisnik pridržava svakog od navedenih razmatranja.

- Korisnik mora poštivati preopterećenja za koja je skladišni podest namijenjen, a koja se pojavljuju u izvješću i na natpisnoj pločici, te ih ni pod kojim okolnostima ne smije prekoračiti.
- Pločica/e mora(ju) uvijek biti vidljiva/e.
- Priroda preopterećenja na skladišnom podestu (ravnomjerno raspoređeno ili vršna opterećenja) ne može se promijeniti bez da se prethodno obavijesti Mecalux.
- Osim ako nije prethodno navedeno, na skladišnom podestu se ne smije postavljati oprema koja na njemu uzrokuje vibracije.
- Elementi konstrukcije, kao i postavljeni pod, ne smiju se lomiti niti udarati. Zabranjena je uporaba instalacije ako su elementi konstrukcije oštećeni.
- Korisnik ne smije mijenjati konstrukciju bez prethodnog odobrenja Mecaluxa.
- Korisnik ne smije mijenjati (rezati, zamijeniti, variti, bušiti, premjestiti...) niti jedan element konstrukcije skladišnog podesta.
- Početna namjena skladišnog podesta ne može se promijeniti bez odobrenja Mecaluxa.
- Potreban je oprez pri korištenju elemenata za dobavu koji se nalaze na skladišnom podestu i koji bi ga mogli oštetiti.
- U slučaju da se u voze instalaciji viličari koji bi se mogli sudariti sa stupovima, preporučuje da se u instalaciji voze viličari se postavljanje zaštite na stupove.
- Perimetar skladišnog prostora mora biti zaštićen kako bi se spriječio slučajni pad. Ograde moraju biti u dobrom stanju.
- Vrata koja su ugrađena moraju biti zaštitna vrata te ih je potrebno održavati u ispravnom stanju.

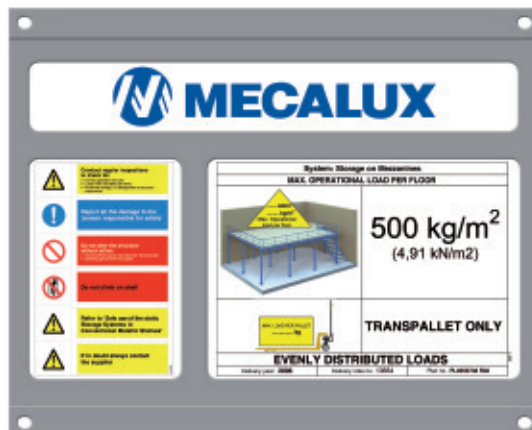

Primjer natpisne pločice



---

Uz gore navedena razmatranja, korisnik mora provoditi periodične preglede, a godišnji pregled mora provesti stručnjak.



## ODGOVORNOST KLIJENTA

Sukladno europskim propisima i zakonodavstvu, klijent je odgovoran za sigurnost ljudi i održavanje opreme za dobavu u sigurnim radnim uvjetima. Dakle, klijent je odgovoran za provođenje potrebnih pregleda i održavanja te za imenovanje osobe odgovorne za sigurnost, kao i provođenje plana prevencije rizika kod ugradnje.



**MECALUXHRVATSKA**

**BRNIK**

Tel. +386 41 379122

Zgornji Brnik 300

4210 Brnik

Mecalux je prisutan u više od 70 zemalja širom svijeta

Predstavništva u sljedećim zemljama: Argentina - Belgija - Brazil - Češka - Čile - Francuska - Hrvatska - Italija  
Kanada - Kolumbija - Meksiko - Nizozemska - Njemačka - Poljska - Portugal - Rumunjska - SAD - Slovačka - Slovenija  
Španjolska - Turska - Ujedinjeno Kraljevstvo - Urugvaj



**e-mail: [pisarna@mecalux.com](mailto:pisarna@mecalux.com) - [mecalux.hr](http://mecalux.hr)**

Tvrtka Mecalux ima posebnu uslugu tehničkog pregleda koja je dostupna svim njezinim kupcima za pregled instalacije nakon završene ugradnje, kao i za pružanje savjeta u slučaju izmjena, oštećenja nosača ili proširenja.

Ako dođe do nezgode na instalaciji, morate odmah obavijestiti naš odjel za tehnički pregled kako bi brzo izvršili odgovarajući pregled i/ili popravak.

Nadamo se da ćemo na taj način nastaviti napredovati i moći jamčiti stalnu kvalitetu koju već godinama njegujemo i koja nam omogućuje da svojim klijentima svakim danom nudimo bolju uslugu.

